

## ORGANIGRAMME SÉCURITÉ

Epreuve de moto-cross du : ..... à .....

### Schéma de liaisons mis en place le jour de la manifestation

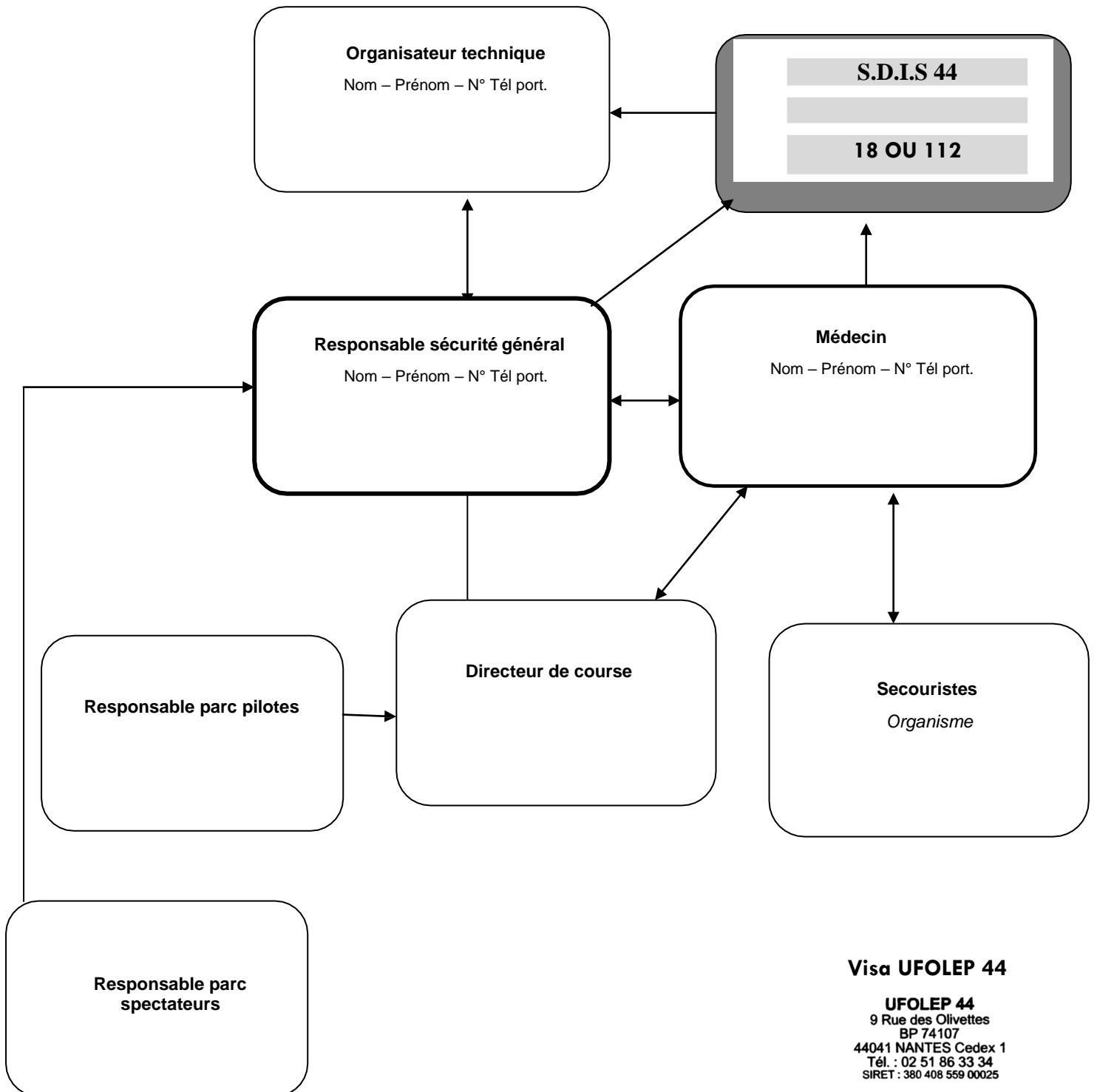

### Visa UFOLEP 44

**UFOLEP 44**  
9 Rue des Olivettes  
BP 74107  
44041 NANTES Cedex 1  
Tél. : 02 51 86 33 34  
SIRET : 380 408 559 00025



**Dossier déclaration épreuve moto cross UFOLEP 44**

Mise à jour janvier 2023 – Site : [www.ufolep44.com](http://www.ufolep44.com)

## FICHE SYNTHÈSE DÉROULEMENT ÉPREUVE DE MOTO-CROSS

Du ..... A .....

### DESCRIPTIF DE LA MANIFESTATION :

Circuit homologué le : .....n° .....
Manifestation reconduite annuellement : oui – non si oui, année 1 <sup>ère</sup> édition :
La manifestation est-elle dans ou à proximité (500m env) d'une zone classée Natura 2000 : oui – non - si oui, nom du site : .....

<b>Public attendu sur la manifestation : nb</b> ..... <ul style="list-style-type: none"><li>• En permanence sur le site</li><li>• Présence par « vagues tout au long de la journée »</li></ul>
<b>Notion de tranquillité publique</b> (mesures prises par l'organisateur) <ul style="list-style-type: none"><li>• Informations générales par :<ul style="list-style-type: none"><li>○ Presse</li><li>○ Affichage public</li><li>○ Information mairie (bulletin municipale...)</li></ul></li><li>• Informations spécifiques pour les proches riverains du terrain (environ 500m) par :<ul style="list-style-type: none"><li>○ Verbal (rencontre avec les riverains...)</li><li>○ Tract boîtes à lettres</li><li>○ Réunion d'information</li><li>○ Autres</li></ul></li></ul> <p>Précisez : .....</p> <ul style="list-style-type: none"><li>• Sonorisation : l'organisateur utilisera une sonorisation dans le cadre de la manifestation :<ul style="list-style-type: none"><li>○ Oui - Non</li><li>○ Si oui, avec arrêt au moment du repas du midi : oui – non<ul style="list-style-type: none"><li>▪ Horaires de ..... à .....</li></ul></li></ul></li></ul>



**MESURES DE SECURITÉ :**

**Antenne médicale :**

- Nom du médecin :
- Nombre de secouristes présents :
- Nombre d'ambulances présentes :

**Accessibilité secours extérieurs :**

- L'ensemble du site est accessible par un véhicule de secours : oui - non
- Les accès secours sont-ils exclusivement réservés aux véhicules de secours ? oui - non
- Une zone « DZ » est-elle prévue à proximité du site (à préciser sur plan secours) : oui - non
- L'accès secours sera fléché : oui - non

**Moyens de communication :**

- Les moyens de communication interne à la manifestation (entre antenne médicale, direction de course et organisateurs) se feront par :
  - Talkie Walkie - Téléphone portable - autres
- Une sonorisation générale est prévue sur le site : oui – non  
(si oui, donner les consignes d'évacuation éventuelles au responsable de la sonorisation)
- Le site est équipé d'un poste téléphonique fixe : oui – non  
(si non, l'organisateur s'est assuré d'une bonne couverture des réseaux de l'opérateur mobile)

**Matériels spécifiques disponibles sur le site :**

- L'ensemble du site sera équipé de moyens de 1<sup>ère</sup> intervention suivant descriptif ci-dessous :
  - Circuit :
    - Extincteurs nombre :
    - Tonne à eau : oui – non - si oui, capacité |
  - Parc pilotes :
    - Extincteurs nombre :
    - Tonne à eau : oui – non - si oui, capacité |
  - Parking(s) public :
    - Extincteurs nombre :
    - Tonne à eau : oui – non - si oui, capacité |
  - Zone public :
    - Extincteurs nombre :
    - Tonne à eau : oui – non - si oui, capacité |
- Le site est-il équipé d'une réserve d'eau naturelle : oui – non  
Si oui, emplacement à préciser sur le plan de masse

- Distance approximative de la borne incendie la plus proche : .....



#### ANIMATIONS DIVERSES :

##### Restauration / buvettes :

- La demande d'ouverture d'un débit de boisson temporaire a été demandée et délivrée par la mairie : oui – non
- Des stands de vente de marchandises (boisson, grillades...) seront installés sur le site oui – non  
si oui, nombre :
- Des animations annexes seront-elles organisées (vide-greniers, démonstrations sportives...) oui - non  
Si oui descriptif :

#### INSTALLATIONS SPÉCIFIQUES

- Electricité
  - Alimentation EDF permanent oui – non
  - Alimentation EDF Temporaire oui - non
- Groupe électrogène oui - non  
Si oui, délimité par des barrières de protection (non accessible au public) oui - non

#### TRAITEMENT DES DONNEES PERSONNELLES

Les données à caractère personnel recueillies lors des inscriptions aux épreuves font l'objet de traitements dont les finalités sont les suivantes : Réception et gestion de la demande d'inscription / Respect de l'obligation de lutte contre la fraude, le blanchiment d'argent et la lutte contre le terrorisme. Les personnes disposent des droits suivants sur leurs données personnelles qu'elles peuvent exercer à tout moment à l'adresse [ufolepmoto44@gmail.com](mailto:ufolepmoto44@gmail.com) :

Droit d'accès et de rectification / Droit de suppression / Droit d'opposition / Droit à la portabilité de vos données / Droit à la limitation des données personnelles / Droit de retirer votre consentement / Droit d'introduire une réclamation auprès de la CNIL / Droit de ne pas faire l'objet d'une décision fondée exclusivement sur un traitement automatisé des données.

#### DROIT A L'IMAGE

Toute personne, quel que soit sa notoriété, dispose d'un droit exclusif sur son image qui est un attribut de sa personnalité. Ce droit à l'image permet à toute personne de s'opposer à la captation, la conservation, la reproduction ou l'utilisation de son image.

